



N=-200

E=800

22-Sel-2023 11:7:6
Comune: (TV) SANTA LUCIA DI PIAVE Scala originale: 1:2000
Foglio: 19 Dimensione cornice: 534.000 x 378.000 metProtocollo pratica T113486/2023

1 Particella: 792

Agenzia delle Entrate
CATASTO FABBRICATI
Ufficio Provinciale di
Treviso

ELABORATO PLANIMETRICO	
Compilato da: Fardin Federico	
Iscritto all'albo: Ingegneri	
Prov. Treviso	N. 2418A

Comune di Santa Lucia Di Piave	Protocollo n. TV0048977 del 13/04/2016
Sezione: B Foglio: 5 Particella: 730	Tipo Mappale n. del
Dimostrazione grafica dei subalterni	Scala 1 : 500

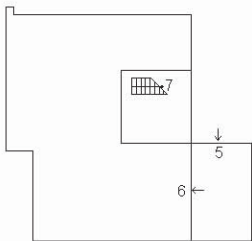

PIANTA PIANO INTERRATO

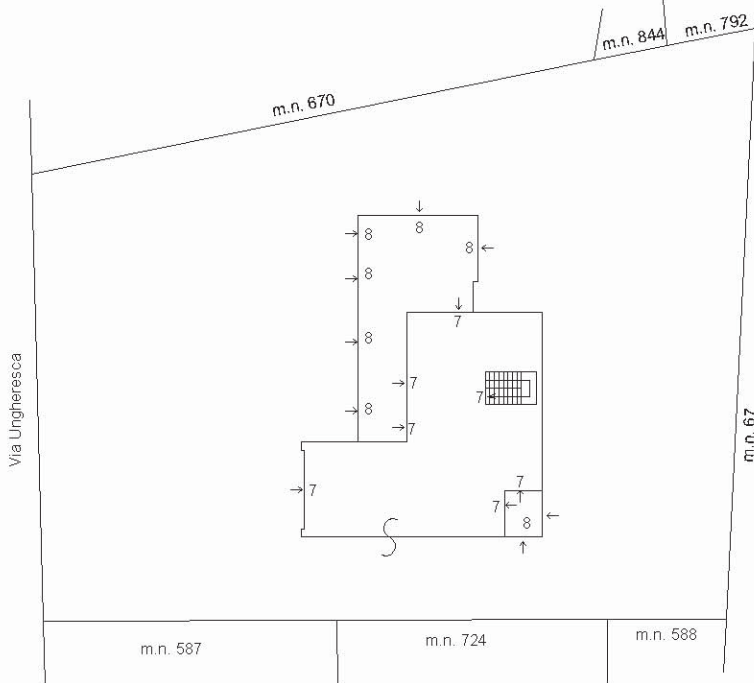

PIANO TERRA

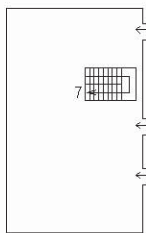

PIANO PRIMO

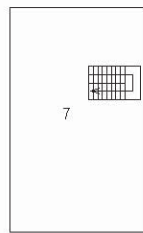

PIANO SECONDO



ORIENTAMENTO

Ultima planimetria in atti

ACCERTAMENTO DELLA PROPRIETÀ IMMOBILIARE URBANA ELENCO DEI SUBALTERNI ASSEGNATI

Comune SANTA LUCIA DI PIAVE	Sezione B	Foglio 5	Particella 730	Tipo mappale	del:
--------------------------------	--------------	-------------	-------------------	--------------	------

Sub	UBICAZIONE via/piazza	n.civ	Piani	Scala	Int	DESCRIZIONE
3	VIA UNGHERESCA	29	T			BCNC. VERDE DI MQ. 1431. SOPPRESSO E SOSTITUITO DAL SUB 7
4						SOPPRESSO E SOSTITUITO DAI SUB 6,7,8
5	VIA UNGHERESCA		S1			GARAGE INVARIATO
6	via ungheresca	29	S1			LOCALE DI DEPOSITO. DERIVA DAL SUB 4
7	via ungheresca	29	S1-T - 1-2			ABITAZIONE IN VILLINO CON PERTINENZA ESCLUSIVA DI MQ 1431. DERIVA DAL SUB 4
8	via ungheresca	29	T			TETTOIA APERTA. DERIVA DAL SUB 4

**Agenzia del Territorio
CATASTO FABBRICATI
Ufficio Provinciale di
Treviso**

Dichiarazione protocollo n. TV0201634 del 29/03/2007

Planimetria di u.i.u. in Comune di Santa Lucia Di Piave

Via Ungheresca

civ.

Identificativi Catastali:

Sezione: B
Foglio: 5
Particella: 730
Subalterno: 5

Compilata da:
Giacomazzi Mauro

Iscritto all'albo:
Architetti

Prov. Treviso

N. 1502

Scheda n. 1

Scala 1:200

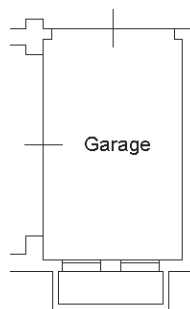

PIANO INTERRATO
H. 2,60 ml.



Ultima planimetria in atti

**Agenzia delle Entrate
CATASTO FABBRICATI
Ufficio Provinciale di
Treviso**

Dichiarazione protocollo n. TV0048977 del 13/04/2016

Planimetria di u.i.u. in Comune di Santa Lucia Di Piave

Via Ungheresca

civ. 29

Identificativi Catastali:

Sezione: B
Foglio: 5
Particella: 730
Subalterno: 6

Compilata da:
Fardin Federico
Iscritto all'albo:
Ingegneri

Prov. Treviso

N. 2418A

Scheda n. 1

Scala 1:200

PIANO INTERRATO
H= 2.60m

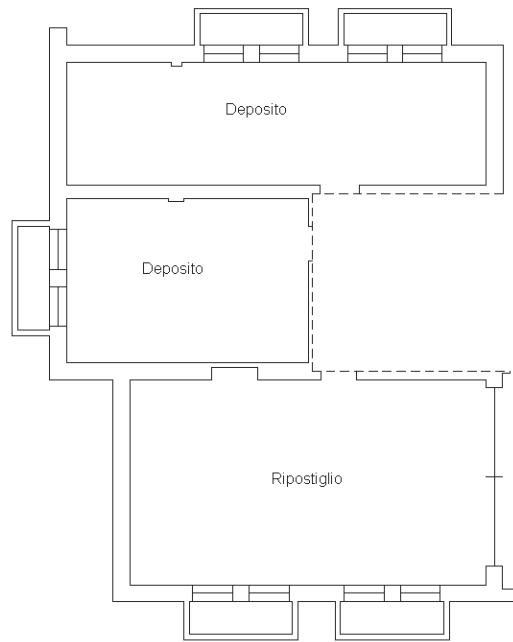

ORIENTAMENTO

Ultima planimetria in atti

Agenzia delle Entrate
CATASTO FABBRICATI
Ufficio provinciale di
Trevviso

Dichiarazione protocollo n. TV0048977 del 13/04/2016
Planimetria di u.i.u. in Comune di Santa Lucia Di Piave
Via Ungheresca civ. 29

Identificativi Catastali:
Sezione: B
Foglio: 5
Particella: 730
Subalterno: 7

Compilata da:
Fardin Federico
Iscritto all'albo:
Ingegneri
Prov. Treviso N. 2418A

Scheda 1
Scala 1:200

Ultima planimetria in atti

Data: 22/09/2023 - n. T120563 - Richieden

Totale schede: 1 - Formato di acquisizione: A3(297x420) - Formato stampa richiesto: A4(210x297)

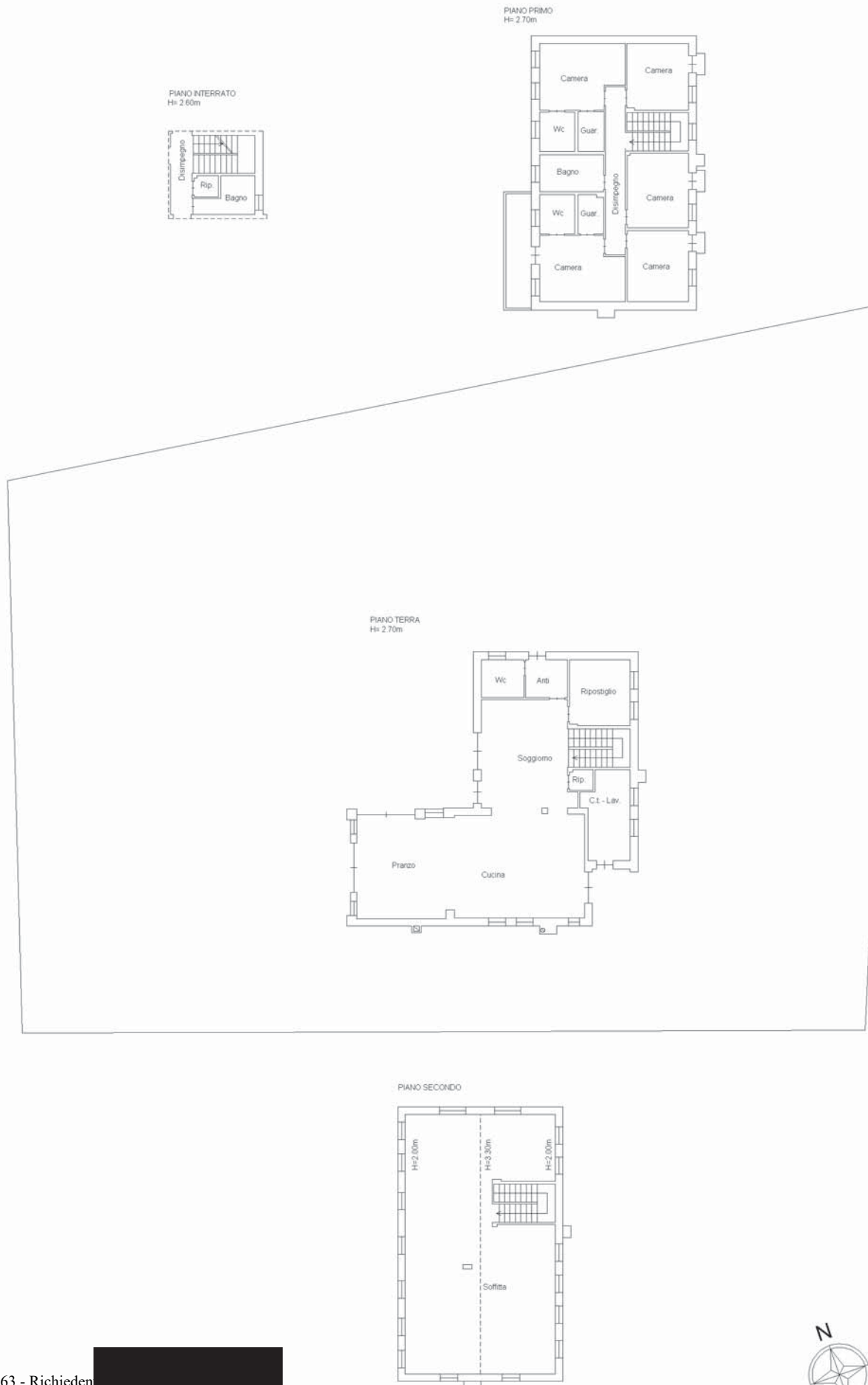

ORIENTAMENTO

**Agenzia delle Entrate
CATASTO FABBRICATI
Ufficio Provinciale di
Treviso**

Dichiarazione protocollo n. TV0048977 del 13/04/2016

Planimetria di u.i.u. in Comune di Santa Lucia Di Piave

Via Ungheresca

civ. 29

Identificativi Catastali:

Sezione: B
Foglio: 5
Particella: 730
Subalterno: 8

Compilata da:
Fardin Federico
Iscritto all'albo:
Ingegneri

Prov. Treviso

N. 2418A

Scheda n. 1

Scala 1:200

PIANO TERRA

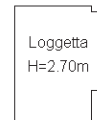
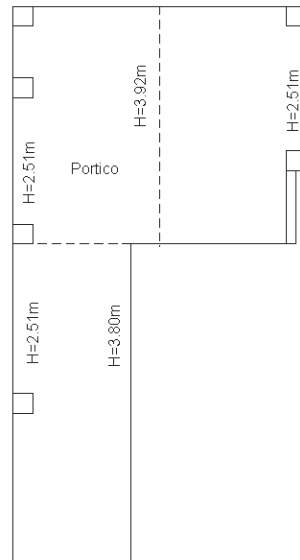

ORIENTAMENTO

Ultima planimetria in atti